



## Bandenbulletin



Bedrijfstakpensioenfonds  
voor de Banden- en  
Wielenbranche

# Gestegen dekkingsgraad, gezonder fonds

In september is onze dekkingsgraad gestegen naar 108,6%. Op 1 januari was dit nog 100,9%. Onze beleggingen zijn meer waard geworden, dat is goed voor onze financiële situatie. Ook de gestegen rente is voor ons gunstig. Een hogere dekkingsgraad betekent een financieel gezonder pensioenfonds.

De dekkingsgraad is de verhouding tussen het geld dat we bezitten (ons vermogen) en het geld dat we nodig hebben om de pensioenen te kunnen betalen (onze verplichtingen). Bij een dekkingsgraad van 100% is er precies genoeg geld om de pensioenen elke maand te kunnen uitbetalen.

Helaas is de stijging nog niet voldoende om pensioenen te kunnen verhogen. Dat mag pas als onze dekkingsgraad hoger is dan 116,8%.

Op [www.bandenpensioen.nl](http://www.bandenpensioen.nl) leest u elke maand meer over hoe we er financieel voor staan.

## Nieuwe regels voor pensioen vanaf 1 januari 2026

Pensioenfonds Banden en Wielen wil op 1 januari 2026 overstappen naar nieuwe regels voor het pensioen. De huidige pensioenen worden op die datum omgezet naar de nieuwe regels. Daar bereiden wij ons nu op voor. We begrijpen dat u graag wilt weten wat dit betekent voor uw persoonlijke pensioen. Zo ver zijn we nog niet. Midden 2024 is de nieuwe pensioenregeling bekend en in 2025 hoort u wat het voor uw persoonlijke pensioen betekent.

In de aanloop naar de nieuwe pensioenregeling mogen pensioenfondsden gebruik maken van 'overgangsregels' voor verhogen en verlagen van pensioen. We gaan dat doen. Hierdoor is de kans dat we de pensioenen eind 2023 moeten verlagen, nog kleiner geworden. Dit past in ons beleid om pensioenverlagingen waar mogelijk te voorkomen.

# Slimme pensioen-keuzes in 5 stappen

Zolang u werkt, bouwt u pensioen op. En als het zover is, gaat u met pensioen. In de periode vóór uw laatste werkdag, kunt u keuzes maken. Dat is fijn, want zo kunt u uw pensioen aanpassen aan uw eigen wensen en de situatie op dat moment. Maar... wat zijn die keuzes? En hoe maakt u de juiste keuze? Gebruik ons stappenplan om slimme keuzes te maken!

U heeft verschillende mogelijkheden om uw pensioen te laten aansluiten bij uw wensen. U kunt bijvoorbeeld eerder met pensioen gaan. Of partnerpensioen uitruilen voor een hogere pensioen-uitkering voor uzelf. Let op: de hoogte van uw pensioen verandert als u keuzes maakt. Het is slim om een aantal jaar voordat u met pensioen gaat, de mogelijkheden te bekijken. En er alvast over na te denken.

In onze pensioenplanner kunt u uw keuzes invullen. U ziet dan meteen wat er met de hoogte van uw pensioen gebeurt. U vindt de pensioenplanner op uw persoonlijke pagina op [www.bandenpensioen.nl](http://www.bandenpensioen.nl). Klik bovenaan op Inloggen.

## Stappenplan pensioenkeuzes:

1. Verdiep u goed in wat de mogelijkheden betekenen. Op [www.bandenpensioen.nl](http://www.bandenpensioen.nl) vindt u alle algemene informatie hierover.
2. Praat met mensen in uw omgeving of schakel een financieel adviseur in.
3. Gebruik de pensioenplanner om berekeningen te maken. Op onze website [www.bandenpensioen.nl](http://www.bandenpensioen.nl) kunt u inloggen met DigiD.\*
4. Bepaal welke mogelijkheden het beste passen bij uw wensen en persoonlijke situatie.
5. Neem dan contact op met onze pensioenspecialisten als u nog vragen heeft voordat u een keuze maakt. Wij helpen u graag!

*\*Hulp nodig bij het inloggen in de planner? Stuur dan een e-mail naar [deelnemersbanden@appelpensioen.nl](mailto:deelnemersbanden@appelpensioen.nl) of bel ons op 088 119 80 25.*

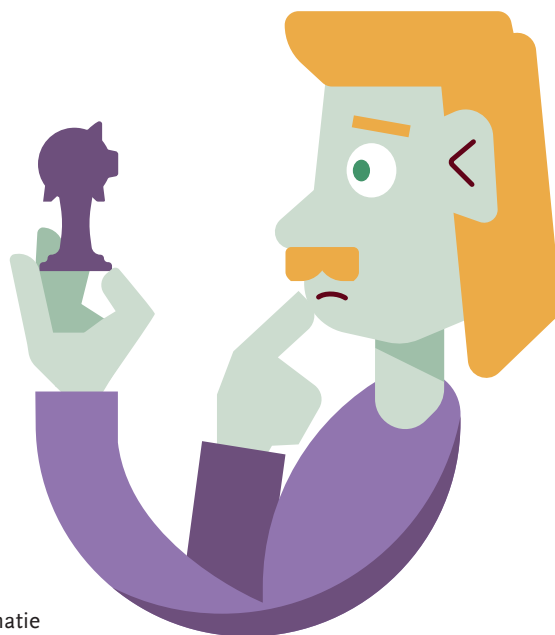

# Op 1 januari 2024 tussen de 18 en 21 jaar oud? Dan gaat u pensioen opbouwen

Nu is het nog zo dat alle werknemers in onze branche pensioen opbouwen vanaf hun 21e verjaardag. Per 1 januari 2024 verandert dit. Iedere werknemer van 18 jaar en ouder bouwt dan pensioen op. Bent u op dit moment 18, 19 of 20 jaar? Dan start uw pensioenopbouw op 1 januari 2024.

De overheid vindt het belangrijk dat iedereen genoeg pensioen kan opbouwen om later van te leven. Nu lopen jongeren onder 21 jaar pensioenopbouw mis. Door de startleeftijd te verlagen naar 18 jaar ontstaat een gelijkwaardig arbeidsvoorwaardenpakket voor alle werkenden.

Samen met uw werkgever legt u geld in voor uw pensioen. Uw werkgever betaalt 60% en u betaalt zelf 40%. Op uw salarisstrook van januari 2024 ziet u hoeveel u betaalt en hoeveel netto salaris u ontvangt.



## Ontvang uw pensioenpost digitaal

Veel informatie sturen we nu nog per post. Dit betekent veel papierwerk en hoge kosten. We willen meer post digitaal versturen. Dat is milieuvriendelijk, overzichtelijk en veilig. Vindt u dat ook? Geef ons daar dan nu toestemming voor.

### Vertrouwelijke post in de Berichtenbox

Persoonlijke pensioenpost sturen wij veilig naar de Berichtenbox op [MijnOverheid.nl](https://MijnOverheid.nl). Hier vindt u ook belangrijke post van uw gemeente en de belastingdienst.

1. Log in met uw DigiD in op [Mijnoverheid.nl](https://Mijnoverheid.nl).
2. Kruis in de Berichtenbox aan dat Pensioenfonds Banden en Wielen post mag sturen.

### Onze nieuwsbrief in uw e-mailbox ontvangen

1. Scan de QR-code om direct in te loggen op uw persoonlijke pensioenpagina.
2. Log in met uw DigiD.
3. Vul uw e-mailadres in en vink 'nieuwsbrief' aan.

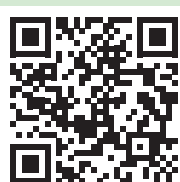

Waar of niet waar?

## ‘Ik kan mijn pensioen meenemen als ik ergens anders ga werken’

Waar! Krijgt u een nieuwe baan in een andere sector, dan verandert ook uw pensioenfonds. U mag het pensioen dat u bij Pensioenfonds Banden en Wielen heeft opgebouwd meenemen naar het nieuwe fonds. Dit heet waardeoverdracht. U voorkomt dat uw pensioen over verschillende fondsen verspreid wordt.

Pensioenen onder € 594,89 bruto per jaar (2023) worden automatisch overgedragen. Is uw pensioen bij ons fonds hoger dan dit bedrag en wilt u dit meenemen naar uw nieuwe pensioenuitvoerder, dan vraagt u

via uw nieuwe pensioenfonds waardeoverdracht aan. Doet u dat niet, dan blijft uw pensioen bij ons staan en betalen wij vanaf uw pensioendatum pensioen aan u.

Door waardeoverdracht voegt u uw pensioenen bij elkaar. Let op: Waardeoverdracht is niet in alle gevallen gunstig. Om te kiezen wat u het beste kunt doen, kunt u de pensioenregelingen van uw oude en uw nieuwe werkgever vergelijken. Een handig hulpmiddel daarvoor is de Pensioenvergelijker. U vindt deze op onze website.



Verandert u wel van werkgever, maar blijft u in de banden- en wielenbranche, dan verandert er niets. Dan blijft u gewoon bij ons.

Meer informatie vindt u op onze webpagina [Andere Baan](#).



## Wij staan voor u klaar

Hebt u een vraag over uw pensioen of een onderwerp in deze nieuwsbrief? Op onze website [bandenpensioen.nl](https://www.bandenpensioen.nl) vindt u veel informatie. Of stel uw vraag via het contactformulier. U kunt ons op werkdagen ook bellen: 088 119 80 25. We helpen u graag!



## Huis kopen? Denk aan uw pensioen!

Gaat u een huis kopen en sluit u daarvoor een hypotheek af? Denk dan ook aan uw pensioen. U neemt een belangrijke beslissing die uw portemonnee beïnvloedt. Ook in uw pensioenjaren. Neem uw Uniform Pensioenoverzicht (UPO) mee naar uw hypotheekadviseur. Hierop staat hoeveel pensioen u later krijgt (als uw inkomen gelijk blijft).

Hebt u ook ergens anders pensioen opgebouwd? Bekijk dan het volledige pensioenoverzicht, inclusief AOW, op [MijnPensioenoverzicht.nl](https://www.MijnPensioenoverzicht.nl). U kunt ook samen met uw partner inloggen voor een gezamenlijk inkomensoverzicht na uw pensioen.

Hebt u nog een hypotheek wanneer uw AOW ingaat? Let dan op: uw inkomen valt in een lager belastingtarief, wat gunstig is. Maar u profiteert waarschijnlijk minder van renteaftrek, waardoor kosten na uw AOW kunnen stijgen.

Kijk voor meer informatie over uw hypotheek en uw pensioen op [belastingdienst.nl](https://www.belastingdienst.nl).

### Colofon

Bandenbulletin is een uitgave van Pensioenfonds Banden en Wielen. Bandenbulletin verschijnt twee keer per jaar. Aan de tekst kunt u geen rechten ontlennen. Rechten kunt u alleen ontlennen aan het pensioenreglement van Pensioenfonds Banden en Wielen.

Pensioenfonds Banden en Wielen, Postbus 1044, 2280 CA Rijswijk. Telefoon 088 118 80 25. E-mail [deelnemersbanden@appelpensioen.nl](mailto:deelnemersbanden@appelpensioen.nl).